PRIVATE
SEX
A PRIVATE M UBLICATION
www.private.com
51
VIDEO REPORT:
PRIVATE XTREME 15
"ASS GAMES"
by SKEETER KERKOVE
2 POSTERS:
Claudia Rossi
McKenzie Lee
ALSO INSIDE:
Paula Montana
the pvc princess
PRISCILLA SOL
EXCLUSIVE PHOTOS BY MANDALA STUDIO
FOR ADULTS ONLY
Claudia Rossi
Nikki Sun
McKenzie Lee

4.- Claudia Rossi
22.- Video Report Anal Love Stories (Xtreme 15)
32.- Nikki Sun
50.- Paula Montana
69.- POSTER
76.- Priscilla Sol
100.- McKenzie Lee
121.- Don't miss SEX 52

Internet: www.private.com
E-mail: sex@private.com

PRIVATE looks for direct distributors for all our products. Required: experience, reliability and finacial capacity. Contact us for more information:

Fax.: +34 93 674 93 35
E-mail: marketing@private.com

NOTE TO ALL OUR READERS: In order to give you the best CONDOM-FREE adult entertainment, ALL our models are required to take HIV tests before each photo session. That's why you don't see any condoms in SEX. But SEX highly recommends that you use condoms in your private sex life in case you're not sure of your status or your partner's. DON'T BE A FOOL, WEAR A CONDOM!

Responsible editor: Mike Foster. Art Director & Production: Sergio A. Assistant: M.Eche. This publication contains explicit sex scenes that could offend the reader's sensitivity. This product is exclusively for people over 18 years of age. The sale or transfer of this publication to minors is totally prohibited. The publisher is not necessarily responsible for the contents of the articles done by our collaborators. Copyright © Peach Entertainment AB. The total or partial reproduction of the contents of this magazine, even quoting the source, is prohibited without authorization. Printed in E.C. - D.L.: B-39.690/95. This publication is issued six times a year. Printed in Spain/Imprimé en Espagne.
All models 18 years of age or older. Production 8/2004. Milcap Media Group is a member of Distripress (Association for the Promotion of the International Circulation of the Press)

FOR DISTRIBUTION INQUIRIES, PLEASE CONTACT MARKETING DEPARTMENT AT: MARKETING@PRIVATE.COM

distripress

PRIVATE SEX
A PRIVATE MEDIA GROUP PUBLICATION

www.private.com

51
FOR ADULTS ONLY

RADIANT & RANDY
NIKKI SUN
EXCLUSIVE PHOTOS BY S&S TRANCEWORKS

VIDEO REPORT: PRIVATE XTREME 15 "ASS GAMES" by SKEETER KERKOVE
2 POSTERS: Claudia Rossi, McKenzie Lee
ALSO INSIDE: Paula Montana

Claudia Rossi
Priscilla Sol
McKenzie Lee

Claudia Rossi

Photos & Styling by: METROPOL STUDIO * **Hair & MakeUp by:** Lili

This 21 year old beauty knows she possesses a special power over men. They tremble at the knees when they see her dressed in tight leatherette. But she has a way of calming them down. First she unzips their trousers and sucks on their pulsating cocks then she exposes her firm tits and her open gash. By now the guys are so excited they can't hold back and they pummel her pussy & fuck her saliva dripping mouth.

If they turn her on enough she'll let them eat out her hungry ass then as a special treat each one can fuck it's tight warm walls. And if they are really good she'll show them the delights of doing a double penetration on her succulent orifices ensuring buckets of fresh cum spurt all over her slim body. Do you think you could satisfy her needs?

Diese 21 Jahre alte Schönheit ist sich durchaus bewusst, dass sie auf Männer eine besondere Anziehungskraft ausübt. Wenn sie in Leder gehüllt vor ihnen steht, fangen sie unweigerlich an zu zittern. Aber sie weiß schon, wie sie zu beruhigen sind. Zuerst macht sie ihnen die Hose auf und fängt an, ihnen kräftig ihren nervösen Schwanz zu lecken und zeigt ihnen dabei ihre festen, hoch stehenden Titten und ihre heiße Muschi in ihrer ganzen Pracht. Die Männer werden aber von einer solchen Wollust gepackt, dass sie es kaum erwarten können, ihre Schwänze in ihre Fotze und bis tief in ihren gierig wartenden Mund hineinzustoßen.

Wenn es ihnen gelingt, sie noch stärker zu erregen, wird sie ihnen erlauben, sich ihren Arsch vorzunehmen, ihn zu lecken und dann beim Eindringen ihrer Schwänze die Wärme ihres engen Arschloches zu genießen. Und wenn sie es ihr dann wirklich so richtig gut zeigen, dann werden sie mit ihr erleben, welche Lust eine DP in ihre saftigen Löcher erzeugt und dann ihren schlanken Körper in frischer Ficksahne zu baden. Siehst du dich im Stande, ihre Erwartungen zu erfüllen?

Cette belle fille âgée de 21 ans sait bien qu'elle a un énorme pouvoir pour séduire les hommes. Lorsqu'elle s'habille en cuir moulant les hommes se mettent à trembler. Mais elle sait comment faire pour les calmer. D'abord, elle déboutonne leur pantalon et se metà sucer leur bite inquiète avec force, en exposant ses nichons turgescents et sa chatte ardente et splendide. Mais les garçons sont si chauds qu'ils ne peuvent plus attendre, et ils l'enfilent fort dans la chatte et jusqu'au fond de sa gorge.

S'ils réussissent à l'exciter encore davantage, elle leur offrira son derrière parfait, et ils auront la chance de sentir la chaleur de son anus serré. Et s'ils font preuve d'être de bons baiseurs, elle leur fera goûter les délices d'une double pénétration dans ses orifices succulents, pour jouir d'un réconfortant bain de sperme tiède. Serez-vous en mesure de répondre à ses attentes?.

Questa bella ventunenne sa di avere un ascendente speciale sugli uomini. Quando la vedono vestita in un'attillata mise in pelle, le loro ginocchia cominciano a tremare. Ma, lei sa bene come calmarli. Prima, gli apre la cerniera dei pantaloni per risucchiarsi i loro membri palpitanti, e poi, tira fuori le sue sode tette e la sua profonda caverna. A questo punto, gli uomini sono così eccitati da non riusdre più a trattenersi, e si scatenano sulla sua fica, venendole nella sua bocca gocciolante di saliva.

Se la girano un po', lei gli permetterà di mangiare il suo culo voglioso, e come regalo speciale, ognuno potrà scoparle le sue strette pareti. E se sono veramente bravi, gli dimostrerà le delizie di una doppia penetrazione dei suoi deliziosi orifizi, assicurandosi secchiate di sperma fresco che schizza su tutto il suo elegante corpo. Pensi di essere capace di soddisfare le sue esigenze?

Esta preciosidad de 21 años sabe que ejerce un poder especial sobre los hombres. Cuando la ven enfundada en cuero no pueden evitar ponerse a temblar. Pero ella sabe cómo calmarles. Primero les desabrocha el pantalón y se pone a chuparles con fuerza la polla inquieta, mostrándoles sus tetas turgentes y su conejo ardiente en todo su esplendor.

Pero los chicos se ponen tan calientes que no pueden esperar a metérsela en el coño y hasta el fondo de la garganta. Si logran excitarla un poco más les ofrecerá su culo perfecto, y como deferencia especial podrán sentir el calor de su ano prieto. Y si demuestran que son realmente buenos, les dará a probar las delicias de una doble penetración en sus orificios suculentos, para bañar su cuerpo esbelto en esperma fresco. ¿Crees que podrás cumplir sus expectativas?.

RELEASED: OCTOBER 2004

Some people play tennis, some people play golf, but true 'XTREME' sportsmen play 'ASS GAMES!' So how do you play? Well first you must select your players – gizz hungry girls with sensational bodies. Then you have to make sure that they have the right skills & qualities to compete, they must be beautiful, with cock hungry mouths, pulsating pussies and the most important quality of all – gaping ass holes!

The object of the game is to fuck your fellow players up the ass & then shoot as much spurting, hot, sticky gizz across their cum hungry faces as you possibly can!

Director **SKEETER KERKOVE** has selected a very talented and skilled team for you to participate in the slammingly hard 'ass games' including hot 'n' horny **Haley**, cock loving **Katja Kassin**, cum noshing **Katsumi**, ass gaping **Nomi**, deep throating **Michelle B** & schlong riding **Estella**. And he's dressed these top players in tight & sweaty latex!

In this game of sodomistic pleasure you can score extra points by spurting your cum into their open mouths, using sadomasochistic toys, making them gag when deep throating your cock & splitting them in two with ass busting double penetrations.

So unzip and prepare to play the horniest 'ASS GAMES' of your 'sex' life!

*Es gibt Leute, die gerne Tennis spielen, andere wiederum bevorzugen Golf, aber die echten '**XTREME**' Sportler spielen '**ASS GAMES**'! Wie spielt man denn das, wirst du dich fragen. Nun, zunächst suchst du dir deine Mitspielerinnen aus – geile Girls mit einem atemberaubenden Körper. Danach überzeugst du dich davon, dass sie die erforderlichen Qualitäten mitbringen, um an dem Spiel teilzunehmen: Sie müssen toll aussehen, verrückt nach Schwanzlecken sein und vor lauter Wollust glühende Fotzen haben. Aber vor allen Dingen müssen sie ein Arschloch haben, das schon sehnsüchtig auf das Eindringen eines Schwanzes wartet!*

Bei dem Spiel geht es darum, deine Mitspielerinnen in den Arsch zu ficken und anschließend zu versuchen, ihre nach Saft gierenden Gesichter komplett mit deinem warmen Sperma zu bedecken.

» HALEY

» KATSUMI

» HALEY & BAD BOB

*Der Regisseur **SKEETER KERKOVE** hat für dich ein hoch qualifiziertes Team ausgewählt, damit sichergestellt wird, dass du beim Mitspielen bei unseren 'Ass Games' als Sieger hervorgehen wirst. Mit dabei sind die geile **Haley**, **Katja Kassin**, die unersättliche Schwanzleckerin, **Katsumi**, die ganz verrückt nach einem Schluck Sperma ist, **Nomi**, die begeisterte Arschfickerin, **Michelle B** und ihre tiefe Kehle und die unermüdliche **Estella**. Für dieses Spiel sind sie alle in tolle enge Latexanzügen gesteckt worden!*

Bei diesem Spiel mit brutalen Arschficks kannst du Extrapunkte erzielen, wenn es dir gelingt, deinen Saft in ihre offenen Münder zu spritzen, und wenn du sie unter Einsatz eines Sadomasospielzeugs erfreust und dabei deinen Schwanz in ihren Ärschen verschwinden lässt und sie mit einer sagenhaften DP um den Verstand bringst.

Bereite dich also gründlich vor und mach dich bereit, die heißesten 'ASS GAMES' deines Lebens zu spielen!

Il y en a qui jouent au tennis, au golf, mais les véritables hommes de sport '**XTREME**' jouent aux '**ASS GAMES**'!. Et comment joue-t-on?, vous demanderez-vous. Et donc, il faut d'abord choisir les membres de l'équipe – filles ardentes ayant un corps exubérant. Ensuite il faut vérifier qu'elles possèdent les qualités nécessaires pour le championnat: elles doivent être belles, elles doivent aimer bouffer des bites, elles doivent avoir une chatte ardente et, le plus important, elles doivent avoir un trou-du-cul absolument accueillant!.

Le but du jeu consiste à enculer toutes les joueuses et à couvrir par la suite leurs visages de sperme chaud!.

Le réalisateur **SKEETER KERKOVE** a choisi pour vous toute une équipe de qualité afin de vous offrir toutes les garanties pour gagner le championnat des 'Ass Games', parmi laquelle il faut remarquer la flamboyante **Haley**, **Katja Kassin**, qui adore sucer, **Katsumi**, qui ne boit que du sperme, **Nomi**, l'enthousiaste de l'anal, **Michelle B** avec sa gorge profonde et l'infatigable **Estella**, et il les a habillées en latex, l'uniforme de l'équipe.

Dans ce jeu de sodomisation brutale vous pouvez obtenir des points en bonus si vous faites

» KATSUMI, BENJAMIN BRAT & CHRIS CHARMING

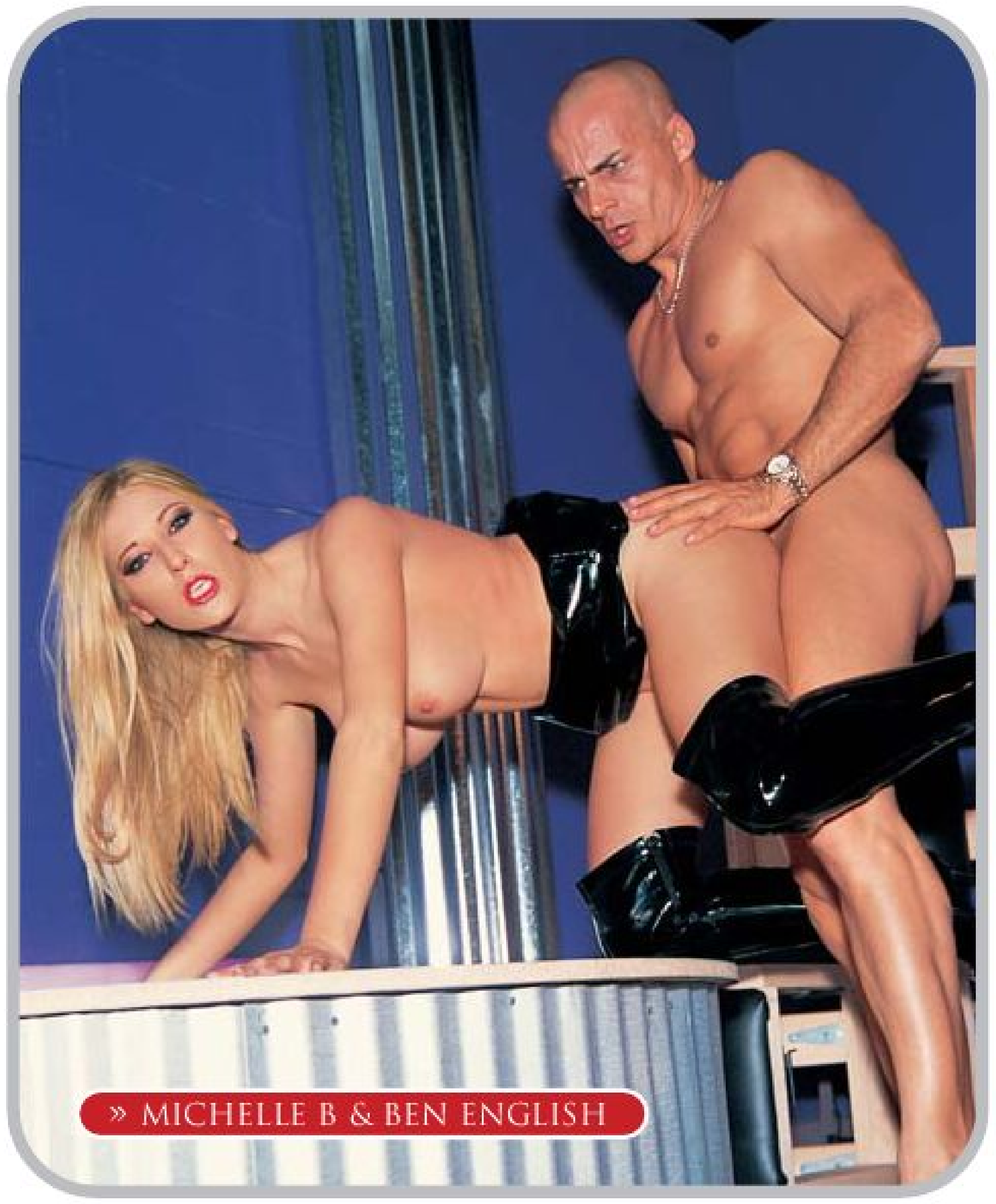

» MICHELLE B & BEN ENGLISH

mouche en lançant votre sperme dans ses bouches ouvertes et si vous les faites jouir à l'aide de quelque machin sado, tandis que vous voyez disparaître votre bite dans leurs derrières dans un double pénétration à couper le souffle.

Alors donc, mettez-vous en forme et préparez-vous pour jouer aux 'ASS GAMES' les plus chauds de votre vie!

*Al mondo ci sono quelli che giocano a tennis, altri che giocano a golf, ma i veri sportisti "**XTREME**" giocano ai "**ASS GAMES**"! Come si gioca? Be', anzitutto devi scegliere i tuoi giocatori: ragazze affamate di sborra e dai corpi favolosi. Poi devi essere sicuro che hanno le abilità e le qualità necessarie per competere: devono essere affascinanti, con bocche affamate di rapa, con fregne trepidanti e, la qualità più importante di tutte, ampie aperture anali!*

Lo scopo del gioco è sfondare le tue compagne di gara e sputare il massimo di sborra spruzzante, calda e appiccicosa sulle loro facce affamate!

*Il regista **SKEETER KERKOVE** ha selezionato una équipe dal grande talento e abilità per farti partecipare nell'eccitantemente dura 'giochi anali', includendoci **Haley**, calda e...*

*libidinosa; **Katja Kassin**, l'amante dei cazzi; **Katsumi**, la mangiafiche; **Nomi**, che sa aprire così bene il culetto; **Michelle B**, la gola profonda; ed **Estella**, la "cavalcacazzi". E ha fatto indossare a queste attrici di qualità del lattice stretto e sudato!*

In questo gioco di piacere sodomita puoi segnare punti extra se spari la sborra nelle loro bocche aperte, usando giocattoli sado-maso, facendole star zitte ogni volta che infili la tua minchia nelle loro gole profonde e spezzandole in due con doppie penetrazioni rompiculo.

Quindi, decomprimilo e preparati a giocare il più arrapante 'ASS GAMES' della tua vita sessuale!

Algunos juegan al tenis, otros al golf, ¡pero los verdaderos deportistas '**XTREME**' juegan a '**ASS GAMES**'!. ¿Y cómo se juega?, te preguntarás. Pues bien, primero eliges a tus jugadoras – chicas calientes con un cuerpazo. Luego te aseguras de que tengan las cualidades necesarias para competir: tienen que ser guapas, tiene que encartarles comer pollas, tienen que tener chochitos ardientes y lo más importante de todo ¡un orificio anal de lo más acogedor!.

¡El objetivo del juego consiste en follarte a tus encantadoras jugadoras por el culo y luego intentar cubrir por completo sus caras con tu esperma caliente!.

El director **SKEETER KERKOVE** ha seleccionado para ti a todo un equipo de lo más cualificado para que puedas participar con todas las garantías de éxito en nuestros 'Ass Games', del que cabe destacar a la tórrida **Haley**, a **Katja Kassin**, la come-pollas insaciable, a **Katsumi**, que se pirra por un buen trago de esperma, a **Nomi**, entusiasta del anal, a **Michelle B** y su garganta profunda, y a la infatigable **Estella**, y las ha enfundado en látex, el uniforme del equipo.

En este juego de sodomía brutal podrás obtener puntuación extra si aciertas a lanzar tu semen en sus bocas abiertas y si las complaces con ayuda de algún juguetito sado, mientras ves desparecer tu polla en sus traseros en una doble penetración de infarto.

¡Así que entrénate a fondo y prepárate a jugar a los 'ASS GAMES' más calientes de tu vida!

» KATJA KASSIN & MANUEL FERRARA

» NOMI, MARK WOOD & BAD BOB

Rich bitch Nikki has been brushing up on literature in her library. After browsing through encyclopedias and classic novels, she came across a copy of the Kama Sutra. After fingering herself as she looked through it s pages, she rang for her butler and her chauffeur to cum up to the library and relieve her sexual tension...

RADIANT & RANDY

NIKKI SUN

Exclusive photoshoot by: S&S TRANCEWORKS
Photos by: Steven Drakos * **Styling by:** Susi Medusa Gottardi

She opens up her gaping ass and her salivating mouth and takes those cocks in both ends while she slides her fingers in and out of her dripping cunt. Then they pick her up to DP her, slamming her, pounding her, riding her, satisfying her and making her cum! And when their semen erupts from their balls and into her mouth, it cascades down her face and onto her ripe tits so she can rub the gism into her rock hard nipples.

Die sch ne, reiche Nikki hat Lust, etwas zu lesen und geht in ihre Bibliothek, um sich passende Lekt re zu holen. Sie berfliegt die Titel der Essays und Romane, aber nichts erregt ihr wirkliches Interesse. Pl tzlich f llt ihr Blick auf eine Ausgabe des Kamasutra.

Sie kann es nicht verhindern, dass sie beim Durchbl ttern des Buches aufgegeilt wird und sich schlie§lich masturbiert. Aber das reicht ihr nat rlich noch nicht, und sie ruft ihren Diener und ihren Chauffeur herbei, um es sich von ihnen zeigen zu lassen...

Sie bietet ihnen ihren sehns chtig wartenden Hintern und ihren gierigen Mund an. Die M nner rammen ihr die Schw nze in diese L cher, w hrend sie sich ihre Finger in ihre Saft verspr hende Fotze steckt.

Dann folgt eine DP, man nimmt sie sich richtig vor, sie wir durchgefickt, geritten, befriedigt, bis sie voller Lust den H hepunkt erreicht. Als sie schlie§lich von zwei Ladungen Ficksahne berschwemmt wird, kann ihr Mund diese Menge von Saft nicht aufnehmen, sodass er ber ihr Gesicht und ihre Titten l uft, und sie ihre steinharten Nippel mit dem k stlichen Samen massiert.

La belle et riche Nikki a envie de lire un peu, et elle est all e chercher un bouquin dans sa biblioth que. Elle regarde les titres des essais et des romans rang s sur les tag res, mais elle ne trouve rien qui l int resse. Tout coup, elle s arr te devant un exemplaire du Kama Sutra .

Elle ne peut pas viter de s en-flammer tandis qu elle regarde les pages et elle se masturbe mais, vidmment, cela ne lui suffit pas, et elle appelle son majordome et son chauffeur pour qu ils lui donnent un coup de main...

Elle leur offre son derri re anxieux et sa bouche avide, et ils enfoncent leur bite dans ses trous, tandis qu elle met ses doigts dans sa chatte ruisselante. Ils attaquent ensuite une DP qui la secoue, la perce, la chevauche et lui fait prendre son plaisir. Et quand enfin les deux flots de sperme jaillissent et couvrent son visage, elle prend dans sa bouche tout ce qu elle peut et elle se frotte les nichons avec l exc s qui coule.

Nikki una pariolina che sta rovistando un sacco di letteratura della propria biblioteca. Dopo aver sfogliato enciclopedie e romanzi classici ha scoperto una copia del Kama Sutra. Dopo aversi eccitato col dito mentre lo sfogliava, ha fatto venire in biblioteca il maggiordomo e l autista per farsi rilassare da tutta quella tensione sessuale...

Spalanca il culetto affamato e la bocca ormai salivante, e piglia quei due cazzoni nei suoi due estremi, mentre fa andare avanti e indietro le sue dita nella sua umida fregna. Dopo quei due incominciano una doppia penetrazione, la sbattono, la martellano, la cavalcano, la soddisfano e la fanno arrapare!

Quando la loro sborra esplode dalle loro palle in bocca alla ragazza, precipita gi sulla sua faccia e su quel paio di meloni maturi e lei si strofina se la strofina su quei capezzoli duri come un masso!

A la bella y rica Nikki le apetece leer algo, y anda a rebuscar en su biblioteca. Repasa los t tulos de ensayos y novelas, pero nada le acaba de interesar. De pronto, su mirada se detiene ante un ejemplar del Kama Sutra. Sin poder evitarlo se pone cachonda al ojear las p ginas y acaba masturb ndose, pero claro, no tiene bastante y avisa a su mayordomo y a su chofer para que le echen una mano...

Les ofrece su trasero anhelante y su boca vida, y ellos le meten la polla uno en cada agujero, mientras ella se mete los dedos en el co o chorreante.

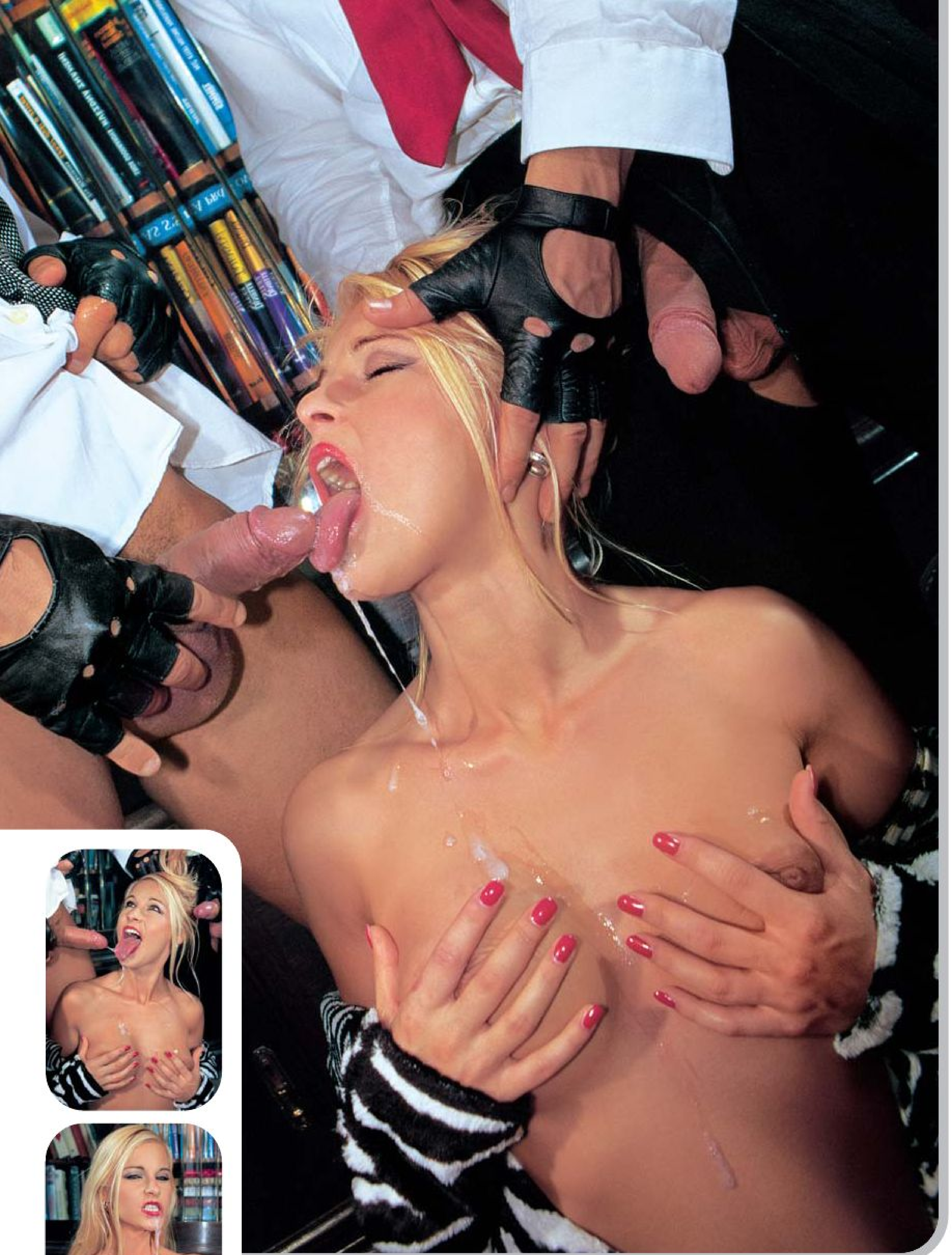

Entonces atacan con una Doble Penetración que la zarandea, la machaca, la cabalga, la satisface y la hace correrse de gusto. Y cuando finalmente dos chorros de semen la inundan, su boca no puede abarcarlo todo y se desliza sobre su cara y sus tetas, y ella se frota los pezones duros como rocas con él.

Paula Montana

Photos and Styling by: - Hair & MakeUp by:

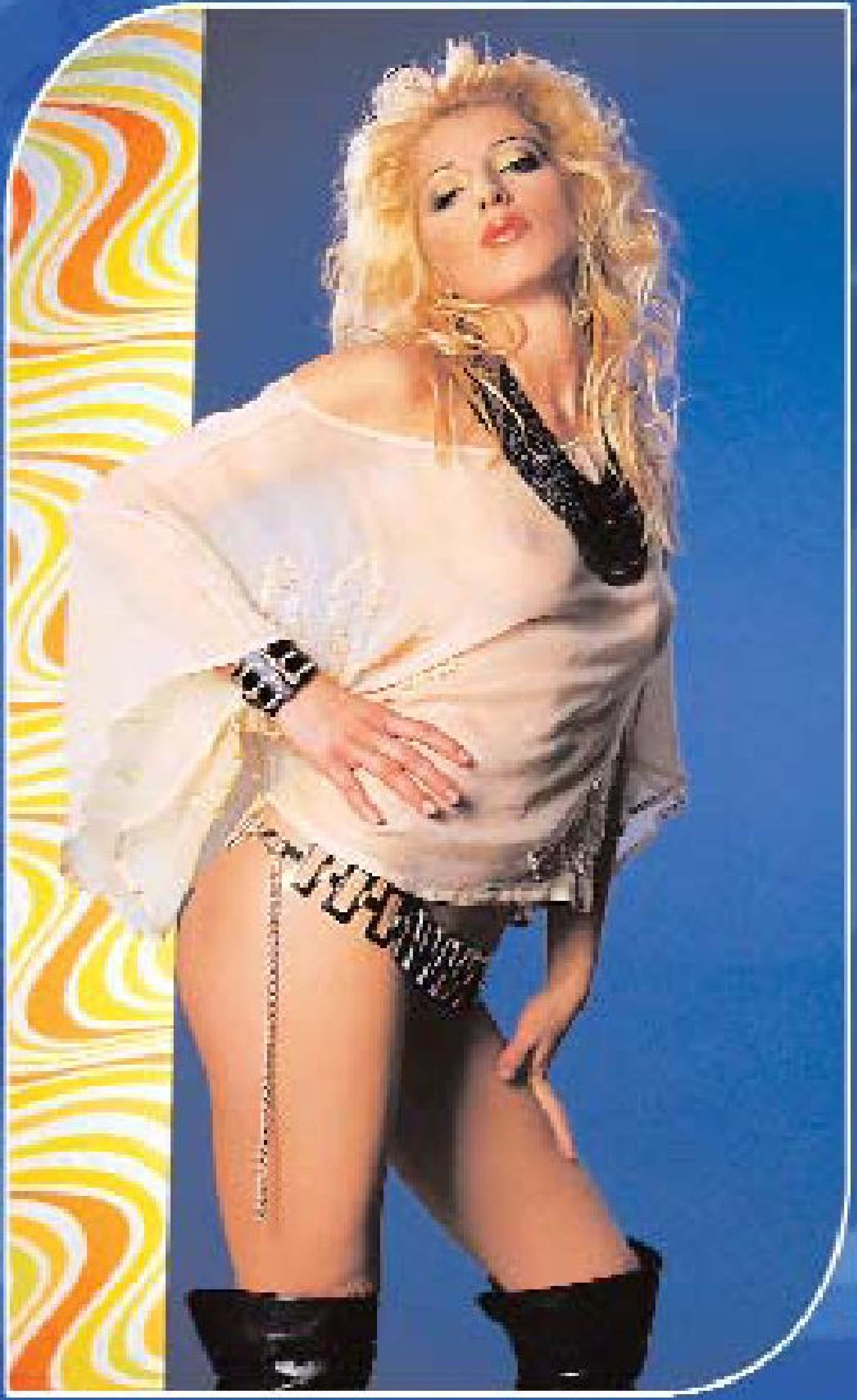

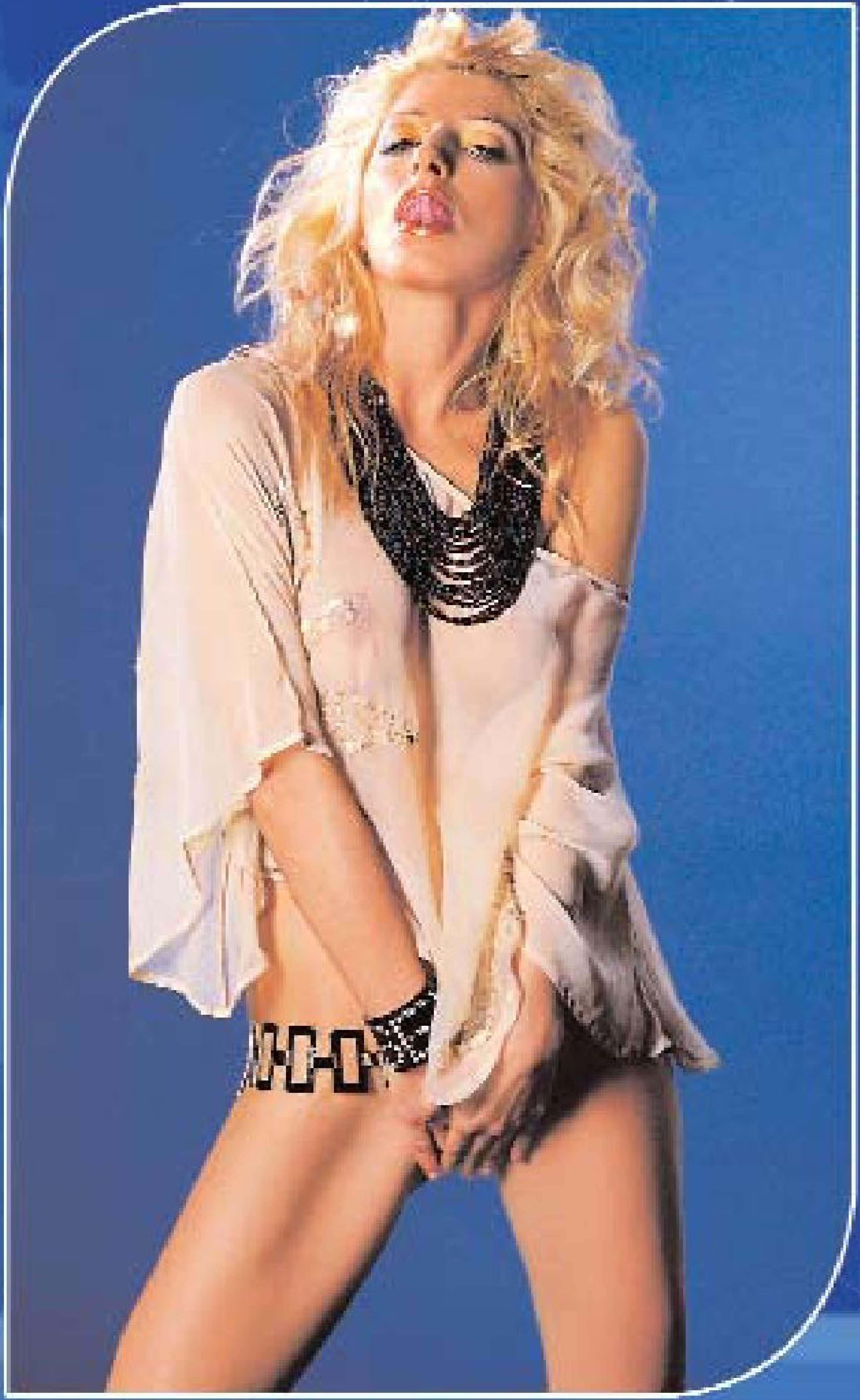

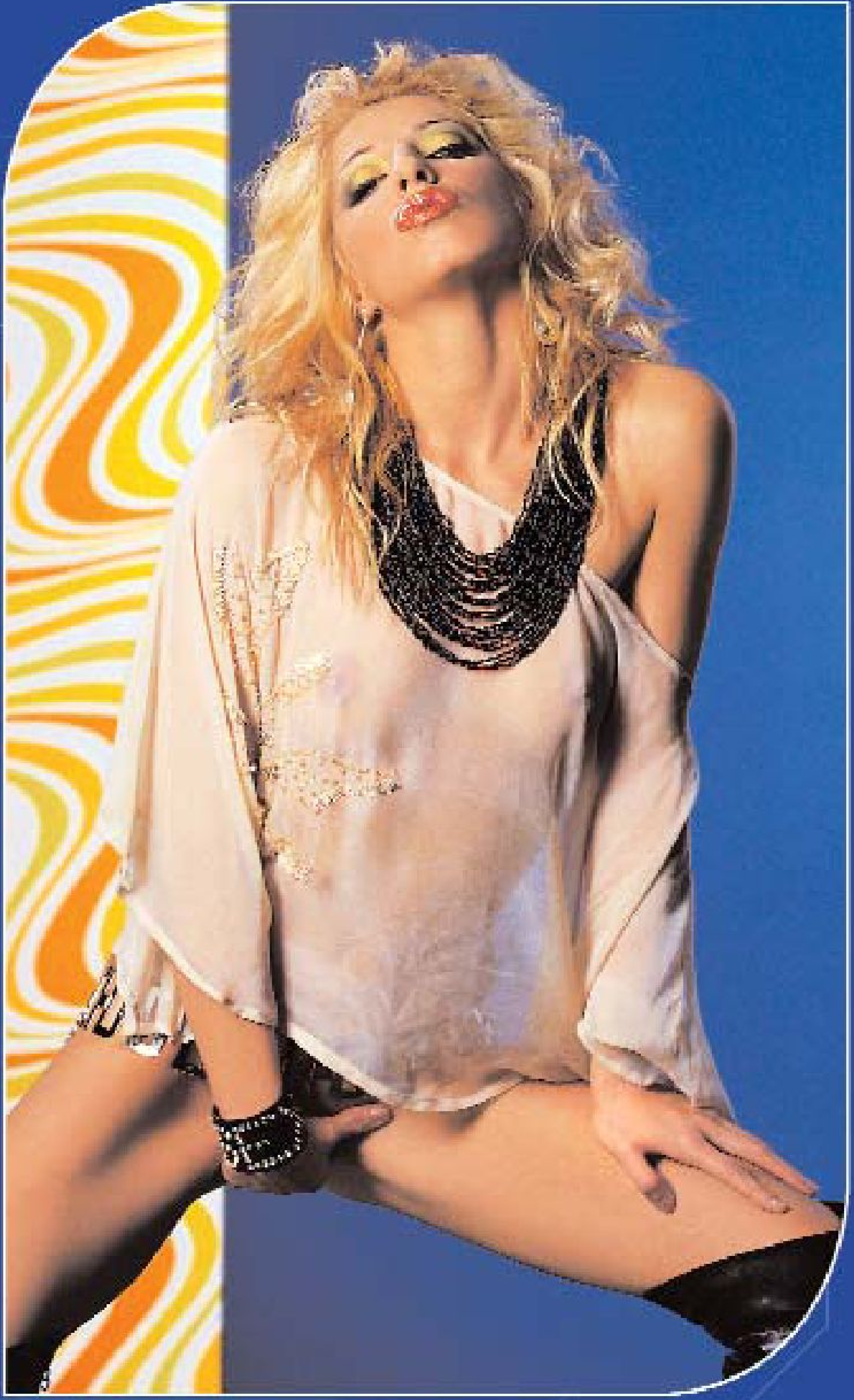

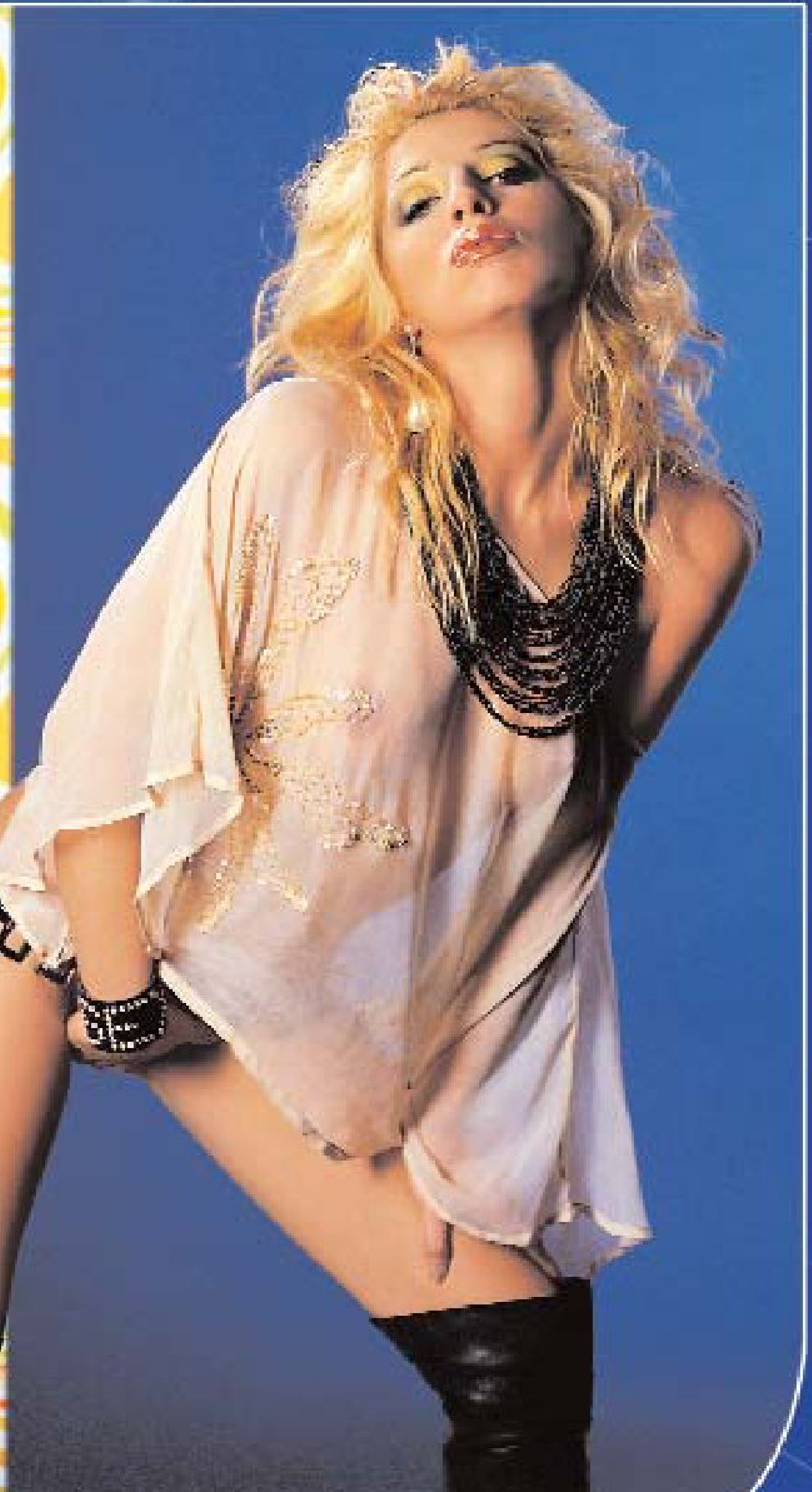

Sex bomb Paula is a very special lady. Underneath that skimpy outfit is a pussy that burns with desire, a mouth that lives to suck, a pair of nipples that were born to be chewed on and a tight, warm ass that needs to be plunged into – by your stiff cock! You fuck her and her pussy drips like 'Niagara Falls,' and your balls erupt like 'Mount Versuvias,' as you shoot your cum all over her satisfied asshole.

Die supersexy Paula ist ein ganz spezielles Girl. Unter ihrem knappen Kleid brennt ihre Muschi voller Verlangen, ihre piel hochstehenden Brustnippel laden zum daran saugen ein und ihr verlockender Hintern wartet wollüstig darauf, dass in ihn eingedrungen wird – mit deinem steinharten Schwanz!

Du fickst sie ordentlich durch und ihre Pussy sprudelt über vor lauter Saft und erinnert dich an die Niagarafälle. Schließlich kommt es in deinem Sack zu einer explosionsartigen Eruption wie beim Vesuv, und die ganze Ladung ergießt sich in ihren sich so dankbar erweisenden Anus.

La super sexy Paula est une fille très spéciale. Sa petite robe cache à peine une chatte ardente, une paire de mamelons extrêmement appétissants et un derrière accueillant et chaud qui incite à la baise- votre bite tendue ainsi le confirme-, sans parler de sa bouche luxurieuse! . Tandis que vous l'enfilez, sa chatte vous fait penser à la cataracte du Niagara, et vos roubignoles entrent en éruption comme le Vésubie, pour se vider enfin dans son anus satisfait.

Paula, la bomba sessuale, è una donna particolare. Sotto quel ridotto completo c'è una fica che arde dal desiderio, una bocca nata per succhiare, un paio di capezzoli nati per farsi masticare e un culo sodo e caldo che ha bisogno di farsi inculare...dalla tua dura rapa! Mentre la scopi la sua fregna gocciola come le cascate del Niagara e le tue palle scoppiano come il Vesuvio quando le sputacchi la tua sborra nel suo culo soddisfatto.

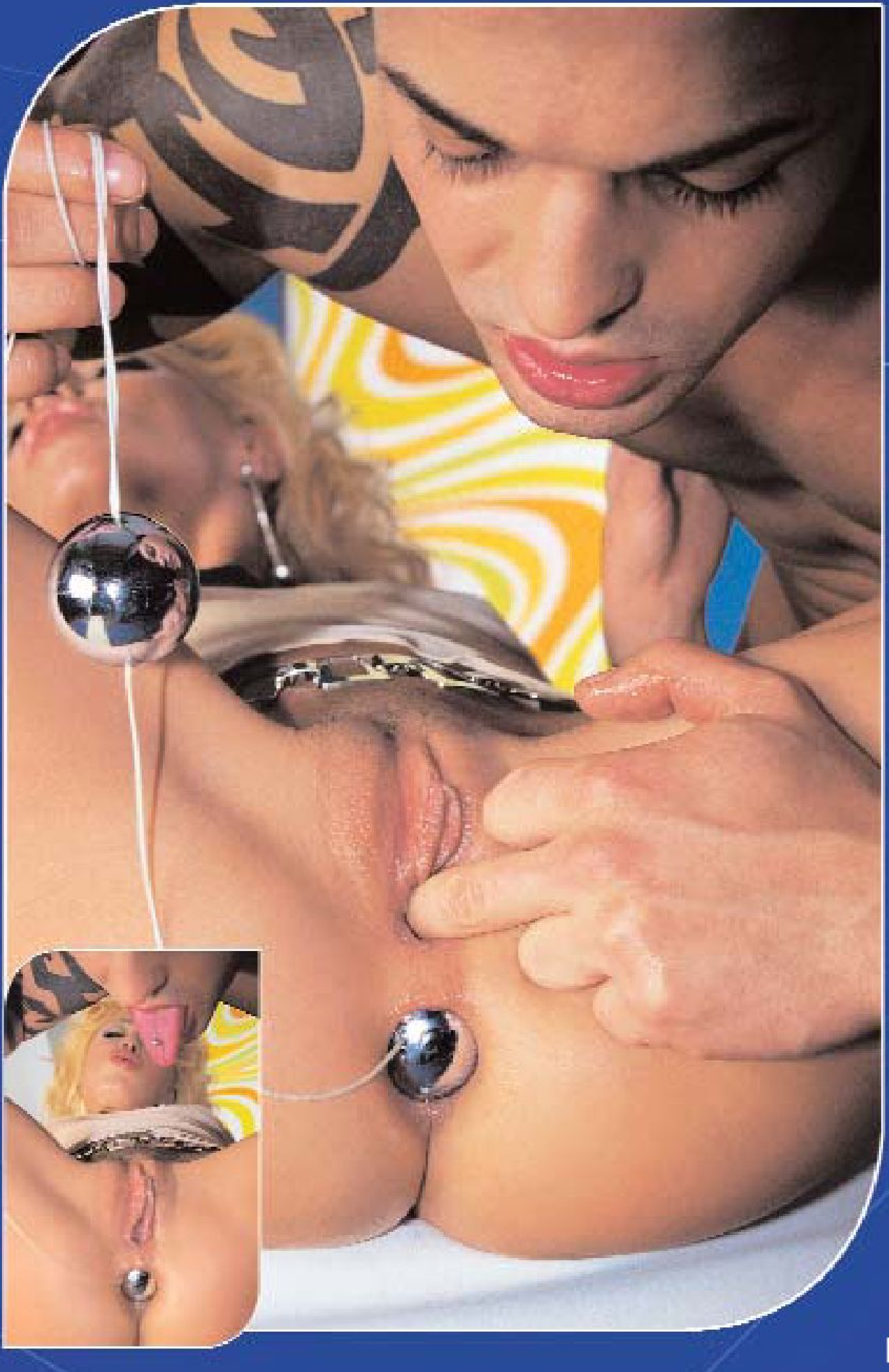

La súper sexy Paula es una chica muy especial. Bajo su escaso vestido laten de deseo un conejo ardiente, un par de apetitosos pezones y un trasero acogedor que pide a gritos ser penetrado- por tu polla tiesa como un palo-, ¡por no hablar de su boca lujuriosa!. Mientras te la follas, su coño te recuerda a las cataratas del Niágara, y tus pelotas entran en erupción como el Vesubio, vaciándose en su ano agradecido.

ORDER FORM

DVD

WET 'N' HORNY BITCHES
PRIVATE REALITY 26
1040448

THE PRIVATE LIFE OF 19
T.P.L. OF JANE DARLING
1040509
2 DISCS INSIDE

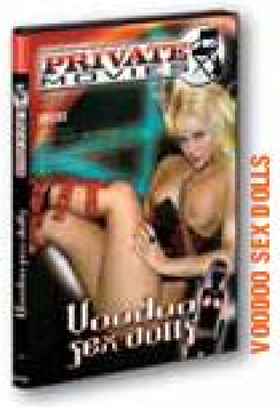

VOODOO SEX DOLLS
PRIVATE MOVIES 12
1040566

£29.95
34,95€ | $34,95

NATURAL BUSTY BEAUTIES
THE BEST BY PRIVATE 60
1040623

ANAL LOVE STORIES
PRIVATE XTREME 14
1040681

WANDA CURTIS
PRIVATE CASTING X BY PIERRE WOODMAN 34
1040741

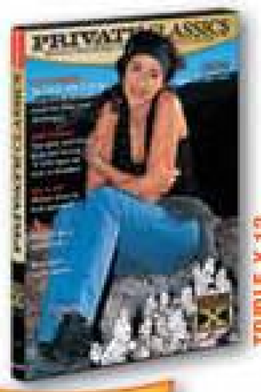

TRIPLE X 12
PRIVATE CLASSICS
1040804

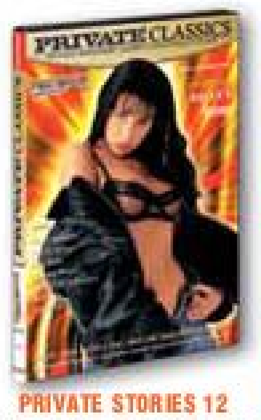

PRIVATE STORIES 12
PRIVATE CLASSICS / 1040862

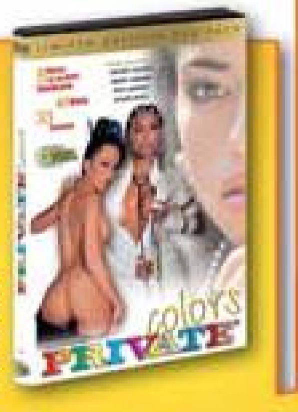

4-DVD PACK PRIVATE COLORS
PRIVATE PACK 026
1040929

ALL STANDARD DVDs £24.95
29,95€ | $29,95

£49.95
59,95€ | $59,95

VIDEO

WET 'N' HORNY BITCHES
PRIVATE REALITY 026
1039597

THE PRIVATE LIFE OF 19
T.P.L. OF JANE DARLING
1039839

VOODOO SEX DOLLS
PRIVATE MOVIES 12
1040046

NATURAL BUSTY BEAUTIES
THE BEST BY PRIVATE 60
1040183

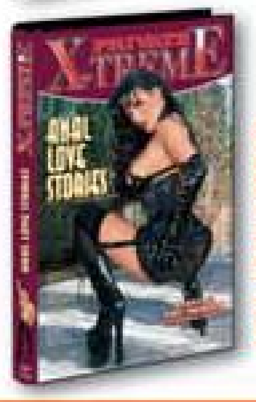

ANAL LOVE STORIES
PRIVATE XTREME 14
1040328

ALL VHS £16.95
19,95€ | $24,95

MAGAZINES

PRIVATE Magazine
1032117

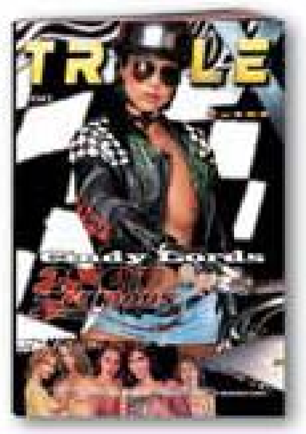

TRIPLE X Magazine
1032043

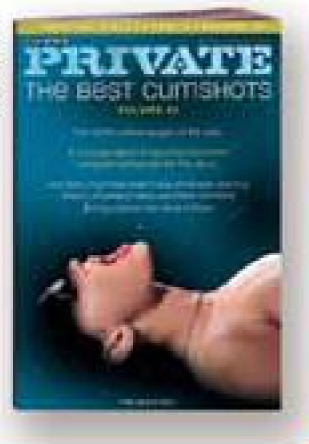

BEST CUMSHOTS 2
1034429

£6.95
7,95€ | $9,95

Magazine subscription 1 year **£34.95**
39,95€ | $49,95

Post this order form to the following address:
MILCAP MEDIA GROUP S.L.
Att. Customer Service. Apdo.319 - 08173 Sant Cugat del Vallès, Barcelona (Spain)

You can also place your order by:
Internet: **www.private.com/shop**
Tel: **+34 93 590 7309 / 0 845 8505700**(UK Tollshare) / **Mon-Fri 9 a.m.-6 p.m. CET +1**
Fax: **+34 93 675 5839**
e-mail: **mailorder@privatecs.com**

PAYMENT TERMS

Cash payments are not accepted

☐ **POSTAL MONEY ORDER:** Send us the total sum of your order by Postal Money Order from your local Post Office.
☐ **BANK CHEQUE:** Payable to MILCAP MEDIA GROUP
☐ **CREDIT CARD** (Only VISA & MC) ☐ VISA ☐ MASTERCARD

I authorize MILCAP to charge the below indicated credit card for the above ordered products.
Signature:
Card No.
Expiry date

The name MILCAP MEDIA GROUP will appear on your bank/credit card statement and all charges will be shown in Euros. Your order is subject to the general terms specified in the information pages of the current Private catalogue.

FREE ONE GIFT FOR YOU GUARANTEED!
☐ Yes, my order is for 3 or more titles and I wish to claim my FREE movie. (please tick format) ☐ VHS ☐ DVD
☐ Please do not inform me of Private's latest products.

Surname..........
First Name..........
Address..........
City..........Postal Code..........
County..........
Country..........
Phone..........
E-mail..........

Yes, I certify that I am over 18 years of age.
Signature
Birth date
We cannot send you your order without your signature and birth date

Code	Product Title	Qty.	Price U.	Total

Magazine subscription 1 year ☐ Private ☐ Pirate ☐ Sex ☐ Triple X
The total sum of my order is:
Shipping ☐ Express courier £6.95 ☐ My order is over £65 so my shipping is FREE.
☐ Mgz. Subscription Shipping £14.95

All our deliveries will be sent in discreet packaging to the address stated.. PRIVATE guarantees the total confidentiality of all personal details that you may provide us with.

WRITE IN CAPITALS

MCKENZIE LEE

Photo by: ANGELO LUCCI

CLAUDIA ROSSI

Photo by: METROPOL STUDIO

PRIVATE MORE NEW RELEASES
available NOW!
SIZE MATTERS, NATURALLY!
Natural Busty Beauties
ALSO AVAILABLE ON VHS
Wet'n' Horny Bitches
ALSO AVAILABLE ON VHS
The Private Life of Jane Darling
Private Stories 12
Wanda Curtis
ALSO AVAILABLE ON VHS
Triple X 12
Private Colours
4 discs inside
• United Colors of Private •
• Asian Girls •
• Hot Latinas •
• Ebony Dreams •
Copyright © 2004. Produced by Fraserside Holdings Ltd.

Photos & Styling by: MANDALA STUDIO

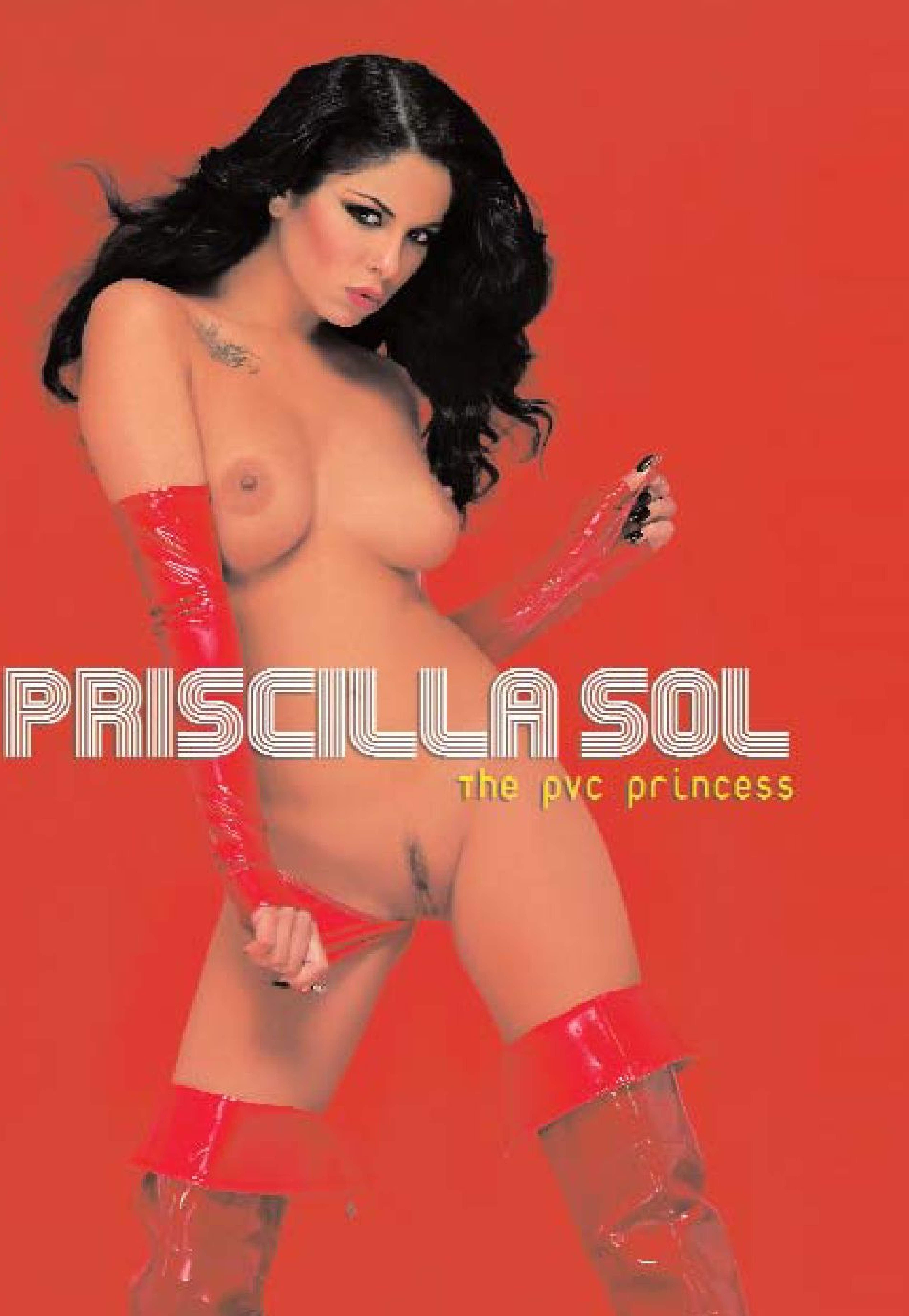

PRISCILLA SOL

the pvc princess

Pricilla adores being dressed in shiny plastic, but there's one thing she likes more than PVC, and that's sucking cock. Just to smell it makes her nipples hard, just to taste it makes her mouth water and when she sucks it, it makes her pussy oh so HOT!

He sticks his cock inside her cunt, to test the temperature, turning up the heat by lifting her up and fucking her. But there's one place that no man has ever been before, her virgin ass hole. He turns her over and gently slips it in. Gasping & moaning, she takes it all!

But still she wants more, so with a cock in her ass and a dildo up her cunt she feels brand new tingling sensations that she's never felt before. Her cunt juices flow as she cums and she cums, but her biggest orgasm hits her when her face is covered in his warm, spurting spunk!

Priscilla liebt es, sich in glänzendes Gummi zu hüllen, aber es gibt da noch etwas, was sie noch mehr begeistert als das PVC: Schwänze zu lecken. Allein bei ihrem Geruch bekommt sie schon steinharte Brustwarzen, und beim Probieren läuft ihr das Wasser im Mund zusammen, und wenn sie daran lutscht, bekommt sie eine SUPERHEISSE Fotze! Er stößt ihr seinen Schwanz tief in die Fotze, um dort die Temperatur zu testen, und wenn es so richtig heiß wird, fickt er sie kräftig durch.

Priscilla hat sich jedoch noch eine Stelle bewahrt, in die bisher noch kein Mann eingedrungen ist, es ist ihr jungfräuliches Arschloch. Er dreht sie um und lässt seinen Schwanz tief hineingleiten. Keuchend und stöhnend stöpt sie sich ihn bis zum Anschlag hinein! Aber damit hat sie immer noch nicht genug.

während sie noch den schwanz in ihrem arsch hat, steckt sie sich einen dildo in die fotze und fühlt dabei etwas, was sie noch nie zuvor erlebt hat. aus ihrer fotze strömt unaufhörlich der saft, den ultimativen orgasmus jedoch erlebt sie, als ihr gesicht schließlich von seinem warmen sperma bedeckt ist.

Priscilla adore s'habiller en plastique moulant, mais il y a quelque chose qui lui plaît davantage que le pvc brillant: sucer des bites. dès qu'elle en flaire une ses mamelons durcissent, et dès qu'elle en goûte une son appétit s'éveille. mais, ah!, quand elle en suce une sa chatte devient complètement mouillée!.

et alors elle se fait tringler à fond pour en vérifier la température, et lorsque la chaleur devient presque insupportable elle se met à la chevaucher en pleine fougue. mais priscilla n'a jamais encore offert à un homme son anus vierge. et elle décide qu'il est temps de se tourner et d'y faire glisser une bonne bite jusqu'au fond. elle gémit, et toute essoufflée, elle l'enfonce jusqu'au fond!

mais elle n'a pas encore assez, et avec la bite toujours dans son derrière, elle s'enfile avec un gode dans la chatte, et c'est alors qu'elle éprouve un plaisir inimaginable. ses jus n'arrêtent de jaillir, mais elle atteint le plus grand orgasme de sa vie lorsque finalement son visage est arrosé de tiède sperme.

Priscilla adora vestirsi di plastica brillante, ma c'è qualcosa che le piace ancora di più che il pvc: succhiare i cazzi! soltanto un'annusata e i capezzoli si irrigidiscono, un piccolo assaggio e la bava cola giù, una succhiata e la fica è ormai al rosso ciliegia! Lui le infila la minchia, tanto per misurare la temperatura, e aumenta il riscaldamento quando la alza per scoparsela dopo. Ma c'è un luogo dove non è ancora entrato nessun uomo: il suo ano vergine.

Lui la fa girare e gliela infila soavemente. Ansimante e gemente, ma lei lo assorbe tutto! Ma lei vuole ancora di più e con un cazzo in culo e un vibratore nella fica prova sensazioni completamente nuove che non aveva mai conosciuto. I succhi della fica colano giù mentre viene, e viene ancora, ma il suo orgasmo più forte arriva quando ha il viso completamente coperto di sborra calda e schizzante!

A Priscilla le encanta enfundarse en plástico reluciente, pero hay una cosa que aún le gusta más que el PVC: chupar pollas. Con sólo olerlas su pezones se yerguen, y con solo probarlas se le hace agua la boca. Pero ¡ah!,¡cuando las chupa su coño se pone a CIEN! entonces se la ensarta bien adentro para comprobar su temperatura, y cuando el calor la invade la cabalga con furia. Pero Priscilla guarda celosamente un lugar en el que ningún hombre ha entrado aún, su ano virgen. Y decide que ha llegado el momento de darse la vuelta y deslizársela hasta el fondo.

¡jadeando y gimiendo se la mete bien adentro! pero no tiene bastante, y con la polla todavía en su trasero se mete un vibrador en el coño, y siente lo que nunca antes había sentido. sus jugos fluyen y fluyen, pero el mayor orgasmo de su vida la invade cuando finalmente su rostro se cubre de tibio esperma.

don't miss PRIVATE magazine#184

AVAILABLE NOW

AND TONS MORE GIRLS......

www.private.com
PRIVATE®
X-TREME
BY AWARD-WINNING EXTREME DIRECTOR SKEETER KERKOVE
the wildest
ANAL SEX!
ANAL
LOVE
STORIES
PRIVATE
X-TREME
WARNING! 100% SKEETER
ANAL LOVE STORIES
OUT NOW
WITH:
ARIANA JOLLEE
DANA VESPOLI
ELIZABETH LAWRENCE
JULIE ROBBINS
LAUREN PHOENIX
MASON STORM
ALEX SANDERS
ANDREW ANDRETTI
BENJAMIN BRAT
MARK WOOD
MR. PETE
SCOTT LYONS
STEVE HOLMES
Copyright © 2004. Produced by Fraserside Holdings, Ltd.

Mckenzie Lee

De Gergin Made & Angelo [illegible]

She loves a good fencing match, because it gives her an excuse to hold a weapon in her hand. She's got a very good grip and she knows how to score points. "Hey boys do you fancy a bit of sexually charged combat with me?" And who could turn down a bout with the luscious Miss Lee? Although the rules of fencing state that it is a sport for two people she always likes to make it a threesome, it makes it more interesting for her to take on two guys. So they take their swords out of their sheaths and plunge them deep down her throat. Then it's time for her counter attack and she lunges at those cocks with her pussy "Take that! And that!" she cries, as she fucks each of their dicks, then it's a two pronged attack right up her cunt and ass as Mckenzie is lost in the ecstasy of their double penetration. The match is over when they drench her tits and pretty face with a humungous amount of spurting spunk, but after a bout with Mckenzie Lee it's impossible for them to stop cumming!

Fechten begeistert sie, denn es ist der ideale Vorwand, eine Waffe in die Hand zu nehmen. Ihre Stärke liegt im Angriff, und sie weiß, wie man damit punkten kann. "Hallo, Boys! Habt ihr Lust, es mit mir beim Sex aufzunehmen?" Wie könnte man ein solches Angebot der lüsternen Miss Lee ausschlagen? Die Spielregeln für das Fechten legen zwar fest, dass es sich hier um eine für zwei Personen vorgesehene Disziplin handelt, aber sie praktiziert sie lieber zu Dritt und tritt vorzugsweise gegen zwei Partner gleichzeitig an. Also zücken die Burschen ihre Degen und stoßen sie vor in ihre Kehle. Aber sie startet immer einen Gegenangriff und bietet ihnen ihre Fotze als Zielscheibe an.

"Nehmt das hier! Und das!", ruft sie, als ihre Schwänze in ihre Fotze und ihr Arschloch eindringen. Bei der Doppelpenetration gerät Miss Mckenzie in Trance. Die Unterrichtsstunde geht ihrem Ende zu, und jetzt ist der Moment gekommen, ihre Brüste und ihr hübsches Gesicht mit üppigen Ladungen von Ficksahne zu erfrischen – nach einem harten Gefecht mit Mckenzie Lee können sie gar nicht mehr aufhören, immer wieder abzuspritzen!

Elle adore l'escrime, puisque ainsi elle a l'excuse idéale pour saisir un bon fleuret. Sa meilleure qualité est l'attaque, et elle sait comment en tirer profit. "Hé! Les gars! Auriez-vous envie de vous battre sexuellement avec moi?". Et comment pourrait-on refuser une telle proposition de la chaude Mlle Lee? Malgré que les régles de l'escrime disent qu'il s'agit d'un sport à deux, elle préfère jouer à trois; elle aime se flanquer d'une paire d'adversaires. Et donc, les garçons agitent leurs grosses épées et visent sa gorge.

Mais elle est toujours prête pour la contre-attaque, et elle les incite à faire mouche dans sa chatte. " Tenez ça! Et ça! ", crie-t-elle, tandis que leurs bites disparaissent à l'intérieur de sa chatte et de son pétard. Mlle Mckenzie est toujours en extase avec les doubles!. Le cours est sur le point de finir, et il faut tonifier ses seins et son joli visage avec du sperme en abondance, mais après un si dur combat avec Mckenzie Lee, il est presque impossible d'arrêter de jouir!.

Ama un bell'incontro di scherma, perché le offre la scusa di tenere un'arma in mano. Ha un'ottima presa e sa bene come fare i punti. "Ragazzi vi va di avere un combattimento sessualmente ben carico con me?" E chi può non accettare un incontro con l'attraente Miss Lee? Sebbene le regole della scherma dicono che si tratta di uno sport fra due persone, a lei piace sempre farlo a tre, perché è più interessante che con due uomini. Così tirano fuori le loro spade dai loro foderi e gliele infilano ben in fondo nella sua gola. E venuto il momento del suo contrattacco e si lancia sui loro membri con la sua fica. "Prendi questo! E questo!" grida, mentre si scopa ognuno dei loro casi, ed ecco poi una duplice impalmata nella sua fica e nel suo culo mentre Mckenzie si perde nell'estasi della loro doppia penetrazione. L'incontro è finito quando inzuppano i suoi seni ed il suo bel visino con un incredibile spruzzo di sperma, ma dopo un incontro con Mckenzie Lee è impossibile per loro riuscire a fermare la eiaculazione!

Le encanta la esgrima, porque es la excusa perfecta para empuñar un arma. Su virtud es el ataque, y sabe cómo sacarle partido. "¡Hey! ¡Chicos! ¿Os gustaría mediros sexualmente conmigo?". ¿Y cómo rechazar una invitación así de la lasciva señorita Lee? A pesar de que las reglas de la esgrima dicen que es un deporte para dos, ella prefiere practicarlo a tres bandas; le gusta más encajarlos a pares. Así pues, los chicos blanden sus espadas y apuntan a su garganta. Pero ella siempre contraataca, y les tienta a hacer diana en su coño.

"¡Tomad esto! ¡Y esto!", profiere, mientras sus pollas desaparecen en su coño y su trasero. La señorita Mckenzie entra en trance durante la doble penetración. La clase toca a su fin, y es momento de tonificar sus pechos y su bello rostro con abundante esperma, pero tras un duro combate con Mckenzie Lee ¡es imposible dejar de correrse!.

FRANK THRING STRIKES BACK!
SECRET DELIGHTS OF BARONESS KINKY
"Nobody is kinkier than me, mate"
no. 15
a film by FRANK THRING
with ALISSA . JASMIN . NADIA
SYLVI . ZORA BANX . ANGIE GEORGE
OUT NOW ON VHS & DVD
PIRATE FETISH MACHINE
PRIVATE
SECRET DELIGHTS OF BARONESS KINKY

SANDY STYLE & LUCY LEE

PHOTOS BY S&S TRANCEWORKS

DON'T MISS SEX 52

HITS THE STREETS IN OCTOBER 2004

AXELLE MUGLER

PHOTOS BY MARC LELONG

Private presents
a film by Alessandro del Mar
Millionaire
The Most Ambitious Super-Production Ever
Representing the culmination of almost 40 years experience in the adult industry, Private's Millionaire is the most ambitious adult super production ever! Filmed around the world in the most tantalizing tropical locations and featuring a cast of 11 gorgeous girls. Shot over 7 months, the production of Millionaire represents a logistical exercise of gargantuan proportions with the entire production team being transported across 3 continents to sets that include a 40-metre luxury yacht, World War II military vehicles and an antique Rolls Royce.
Double DVD - Over 4 hours - 9 Scenes - 11 Girls
Released as a double DVD collector's pack, both parts I & II will run to a colossal 4 hours each with the second DVD packed with an incredible array of extras :
• 16:9 anamorphic widescreen
• 5.1 English Surround Sound
• 5 languages
• 7 subtitles
• Making Of (30 min.)
• Shooting Diaries (75 min.)
• Extra Sex Scene
• Photobooks
• Interview with the Director
• Featurettes
• Hidden Bonus Sex Scene
• And many more...
www.private.com/millionaire
info@private.com
Starring: Claudia Ferrari, Stacy Silver, Lucy Lee, Alexa May, Aliza, Delphine Delage, Elen Nevaril, Jessica May, Lenny Power, Sarah Blue, Simony Diamond
Francesco Malcom, George Uhl , Horst Baron, Kevin Long, Max Cortes, Phil Hollyday, Philippe Dean, Rodolph Antrim, Sebastian Barrio , Titof, Tony Carrera
1041370
Copyright © 2004, Produced by Fraserside Holdings Ltd.